bazabiur.pl

Do wynajęcia
Office to let

Wadowicka 3A

Kraków, Podgórze (XIII), Wadowicka 3

Informacje o budynku | Building information

Status budynku Building status	Istniejący Existing
Rok budowy Year of construction	2018
Powierzchnia wspólna Common space	4,80 %
Współczynnik miejsc parkingowych Parking ratio	1 / 43 m²
Całkowita powierzchnia budynku Total building area	10 340 m²

Warunki komercyjne | Commercial terms

Powierzchnia biurowa* Office space*	po zalogowaniu after login
Parking Parking	po zalogowaniu after login
Koszty eksploatacyjne* Service charge*	po zalogowaniu after login
Minimalny okres najmu Minimum lease term	po zalogowaniu after login
Dostępność Availability	po zalogowaniu after login

* m²/miesiąc | per m² per month

Lokalizacja | Location

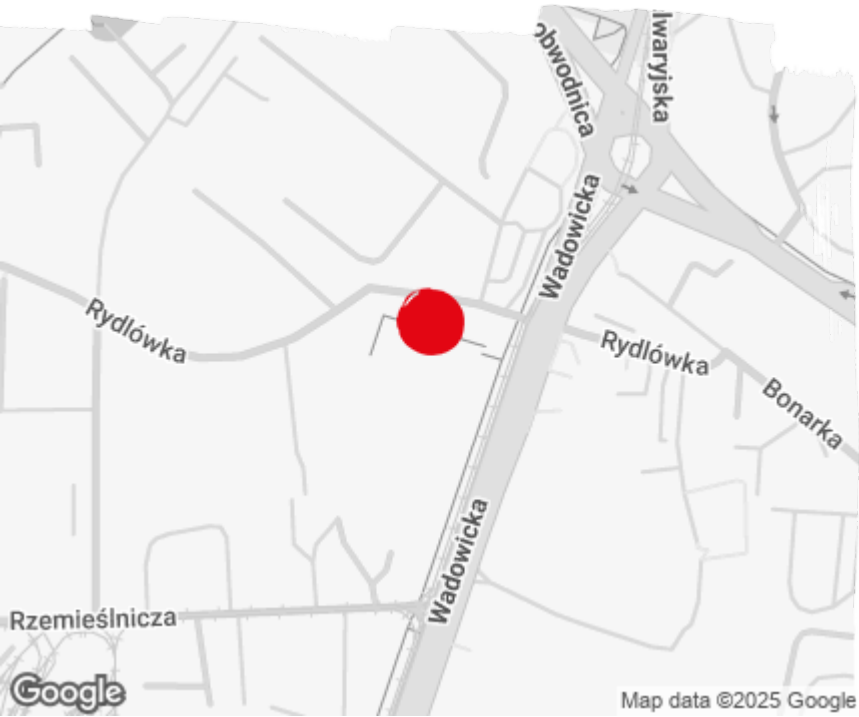

Dostępna powierzchnia | Available space

po zalogowaniu | after login

Dostępna powierzchnia biurowa
Available office space

po zalogowaniu | after login

Minimalna powierzchnia biurowa
Minimum office space

JLL®

COPYRIGHT © JLL IP, INC. 2025. All Rights Reserved

Plan piętra | Floor plan

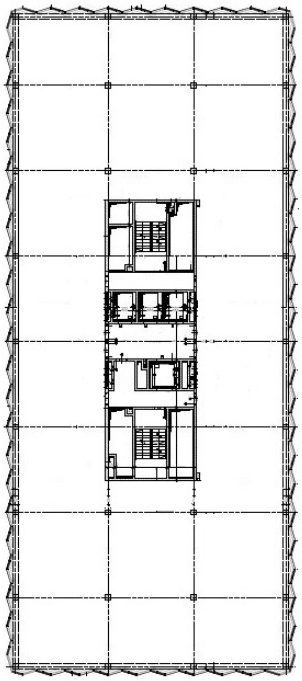

Dostępna powierzchnia | Available space

Piętro | Floor	Powierzchnia wolna | Vacant space	Czynsz | Rent	Dostępność | Availability
5	prosimy o kontakt | please contact us	prosimy o kontakt | please contact us	prosimy o kontakt | please contact us
Razem | Total	po zalogowaniu | after login		

Kontakt | Contact

+48 12 294 94 30

Dodatkowe informacje
More information